

**FASAD MOT NORD, DEL 1**  
 RITNINGARNAS UNDERLAG ÄR SKANNADE BILDER AV  
 BYGGLOVSRITNINGAR GJORDA AV  
 TAGE ISAKSSON ARKITEKTKONTOR AB

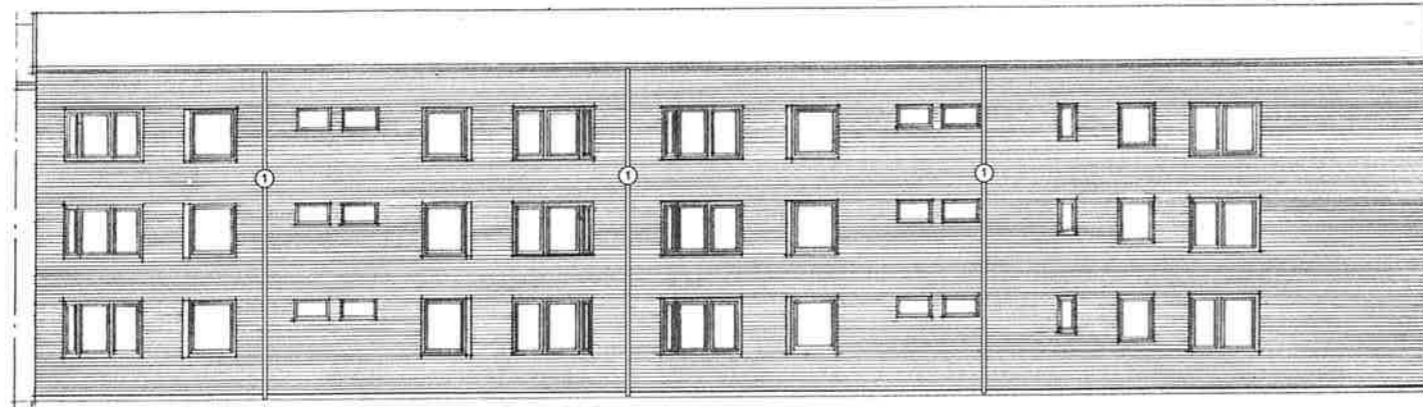

**FASAD MOT NORD, DEL 2**  
 RITNINGARNAS UNDERLAG ÄR SKANNADE BILDER AV  
 BYGGLOVSRITNINGAR GJORDA AV  
 TAGE ISAKSSON ARKITEKTKONTOR AB

**FÖRKLARINGAR**

① ANGER FASAD MATERIAL SOM RIVS ENL.  
 FASADBESKRIVNING NEDAN

**FASADBESKRIVNING**

① BEF. STUPRÖR RIVS

**FÖRESKRIFTER**

BEF. SMYGAR RIVS  
 BEF. BLECK RIVS

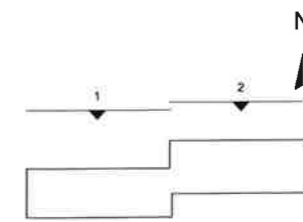

**ORIENTERINGSFIGUR**



BET	ÄNDRING AVSEER	DATUM	Sign
<b>FÖRFRÅGNINGSUNDERLAG</b>			
<b>KALIX 9:41</b> ÅKERVÄGEN 4			
BYGG- HERRE	Källbo		
A	Tengboomgruppen AB		
LIFORNINGS NR	RITAD AV	HANDLAGGARE	
1043394	JNN	WLA	
BÄTTIM	ANSVARIK		
2025-05-22	WLA		
FASADRENOVERING AV BOSTADSHUS ÅKERVÄGEN 4			
FASAD MOT NORD, DEL 1 & DEL 2 RELATION, RIVNING			
SKALA	NUMMER	BET	
1:100	A-04-3-401		

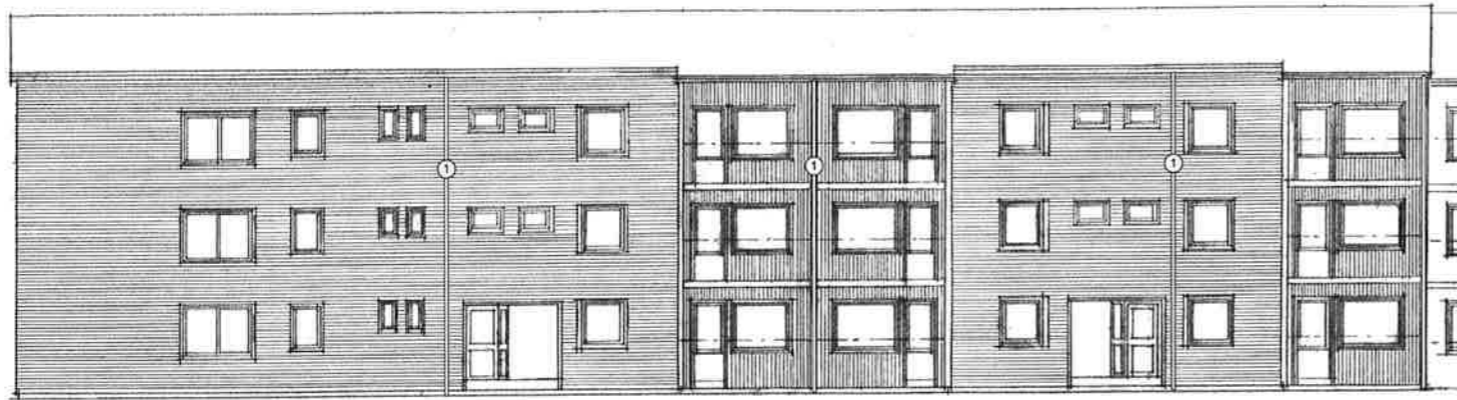

**FASAD MOT SYD, DEL 1**  
 RITNINGARNAS UNDERLAG ÄR SKANNADE BILDER AV  
 BYGGLOVSRITNINGAR GJORDA AV  
 TAGE ISAKSSON ARKITEKTKONTOR AB

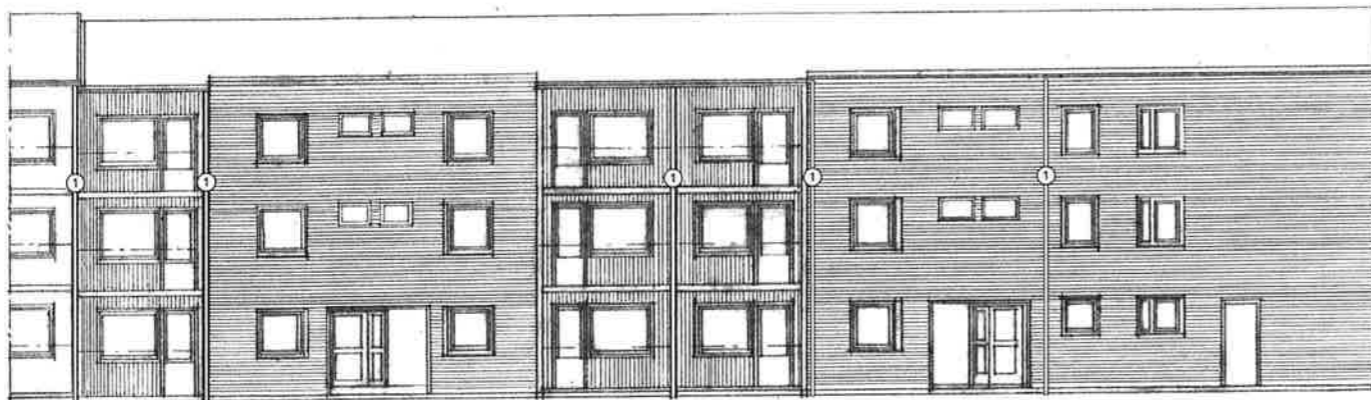

**FASAD MOT SYD, DEL 2**  
 RITNINGARNAS UNDERLAG ÄR SKANNADE BILDER AV  
 BYGGLOVSRITNINGAR GJORDA AV  
 TAGE ISAKSSON ARKITEKTKONTOR AB

**HÄNVISNINGAR**  
 FÖRKLARINGAR OCH FÖRESKRIFTER ENL.  
 RITNING A-04-3-401

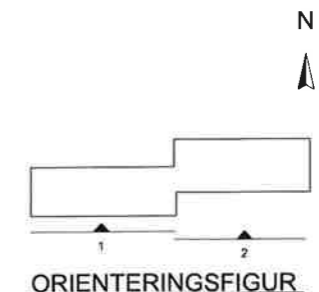

**ORIENTERINGSFIGUR**



BET	ÄNDRING AVSEER	DATUM	Sign.
<b>FÖRFRÅGNINGSUNDERLAG</b>			
<b>KALIX 9:41 ÅKERVÄGEN 4</b>			
BYGG- HERRE	Kalixbo		
A	Tengbomgruppen AB		
UPPDRAG NR	RITAD AV	FRÅNDRÄGGARE	
1043394	JNN	WLA	
DATUM	ANSVARIG		
2026-05-22	WLA		
FASADRENOVERING AV BOSTADSHUS ÅKERVÄGEN 4			
FASAD MOT SYD, DEL 1 & DEL 2 RELATION, RIVNING			
SKALA	NUMMER	BET	
1:100	A-04-3-402		

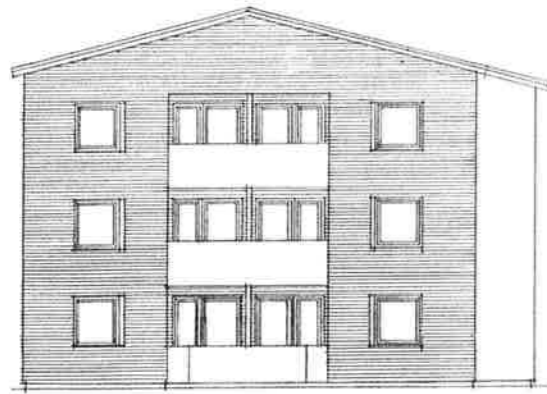

**FASAD MOT VÄST, DEL 1**  
 RITNINGARNAS UNDERLAG ÄR SKANNADE BILDER AV  
 BYGGLOVSRITNINGAR GJORDA AV  
 TAGE ISAKSSON ARKITEKTKONTOR AB

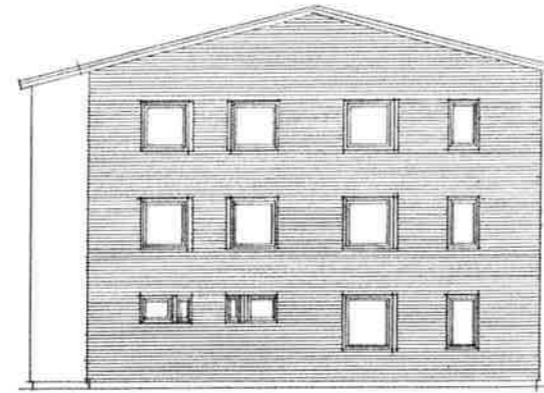

**FASAD MOT ÖST, DEL 1**  
 RITNINGARNAS UNDERLAG ÄR SKANNADE BILDER AV  
 BYGGLOVSRITNINGAR GJORDA AV  
 TAGE ISAKSSON ARKITEKTKONTOR AB

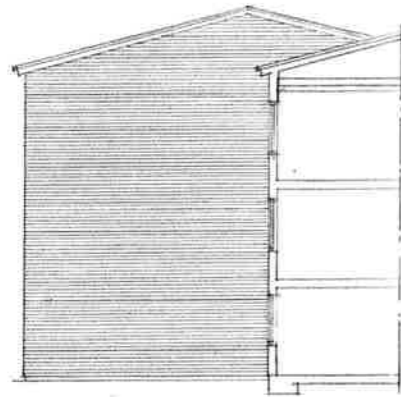

**FASAD MOT VÄST, DEL 2**  
 RITNINGARNAS UNDERLAG ÄR SKANNADE BILDER AV  
 BYGGLOVSRITNINGAR GJORDA AV  
 TAGE ISAKSSON ARKITEKTKONTOR AB

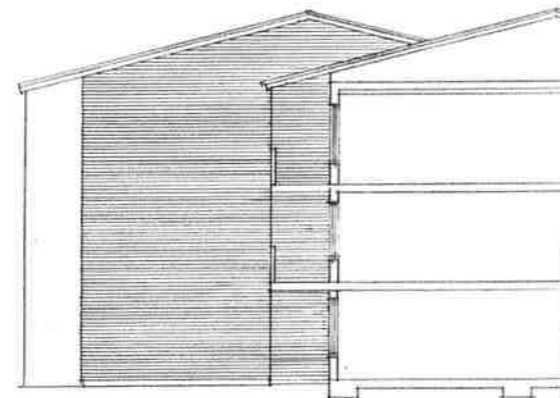

**FASAD MOT ÖST, DEL 2**  
 RITNINGARNAS UNDERLAG ÄR SKANNADE BILDER AV  
 BYGGLOVSRITNINGAR GJORDA AV  
 TAGE ISAKSSON ARKITEKTKONTOR AB

**HÄNVISNINGAR**  
 FÖRKLÄRINGAR OCH FÖRESKRIFTER ENL.  
 RITNING A-04-3-401

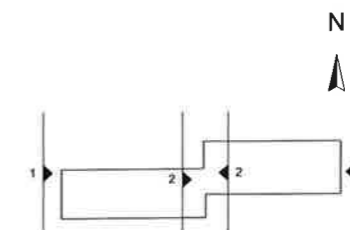

**ORIENTERINGSFIGUR**

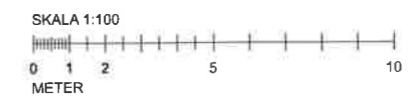

BET	ÄNDRING AVSER	DATUM	Sign
<b>FÖRFRÅGNINGSUNDERLAG</b>			
<b>KALIX 9:41 ÅKERVÄGEN 4</b>			
BYGG- HERRE:	Kalixbo		
A	Tengbomgruppen AB	RITAD AV	ANSVÄRIGARE
LIPPNAG NR	1043394	JNN	WLA
DIKUM	2026-05-22	ANSVARIK	WLA
FASADRENOVERING AV BOSTADSHUS ÅKERVÄGEN 4			
FASAD MOT VÄST & ÖST, DEL 1 & DEL 2 RELATION, RIVNING			
SKALA	NUMMER	BET	
1:100	A-04-3-403		

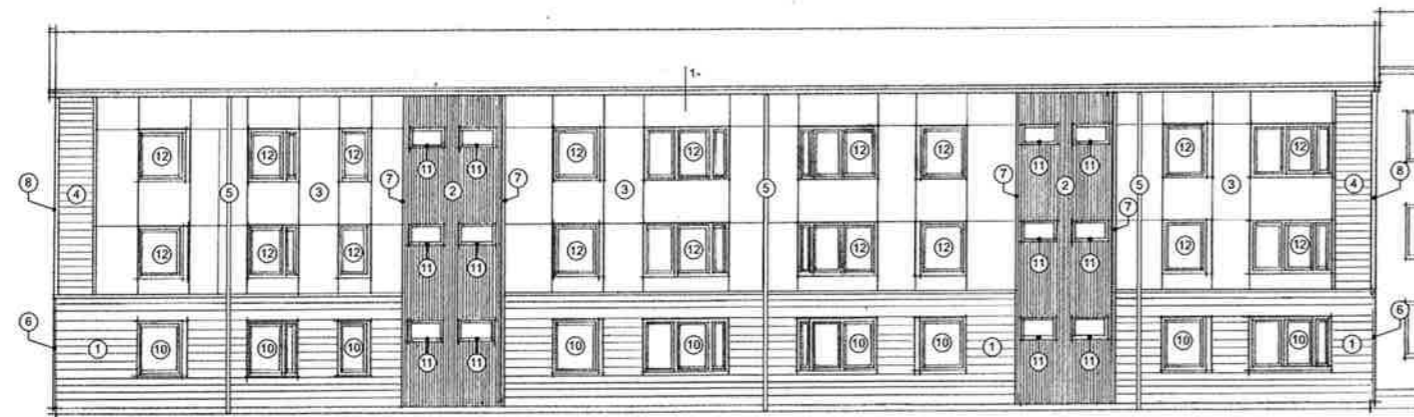

### FASAD MOT NORD, DEL 1

RITNINGARNAS UNDERLAG ÄR SKANNADE BILDER AV BYGGLOVSRITNINGAR GJORDA AV TAGE ISAKSSON ARKITEKTKONTOR AB

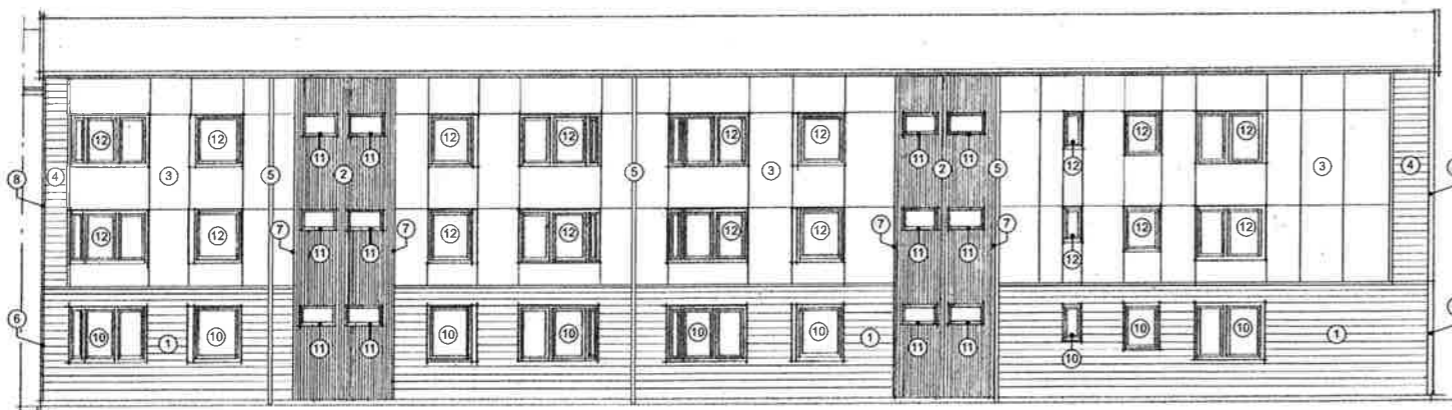

### FASAD MOT NORD, DEL 2

RITNINGARNAS UNDERLAG ÄR SKANNADE BILDER AV BYGGLOVSRITNINGAR GJORDA AV TAGE ISAKSSON ARKITEKTKONTOR AB

### FÖRKLARINGAR

- ① ANGER FASADMATERIAL ENLIGT FASADBESKRIVNING NEDAN
  - 1- ANGER DETALJ ENLIGT RITNINGAR A-42-6-001 SAMT A-42-6-002
- FASADSKIVOR SAMT PANEL FÄSTS I BEF. YTTERVÄGG MED 28x95MM TRÄLÄKT

### FASADBESKRIVNING

FASADMÖNSTER SKALL FOLJAS FÖR MINSTA MÖJLIGA MÅN AV SPILLBITAR

- ① NY LIMTRÄPANEL (MOELVEN), ART NR 767057, ENKELFASFALS BORSTAD 27x220MM, KULÖR: GRÅ NCS S 3000-N
- PANELEN AVSLUTAS I ÖVERKANT MED 22MM TRÄHYVLAD, SNESTÄLLD DRÖPPBRÄDA, SKÄRA SÄGAS I UK BRÄDA NÄRA FRAMKANT
- ② NYTT CEDERTRÄ (MOELVEN), STANDARD, 931 - DUBBELFAS 18x96MM ART NR 761829, KULÖR: OLJEBHANDLAS
- ③ NY FASADSKIVA STENI COLOUR SN-8001HM, HALV MATT, KULÖR: NCS S 1000-N, VIT
- ④ NY LIMTRÄPANEL (MOELVEN), ART NR 767060, 1000MM, ENKELFAS BORSTAD, KULÖR: NCS S 0502-Y, VIT
- ⑤ NYTT STUPRÖR Ø100MM, TYP LINDAS SROR, KULÖR: RAL 9003, VIT, KOPPLAS SAMMAN MED BEF DAGVATTEN, UTRUSTAS MED EN SJÄLVVRÅNSANDE LÖVSIL TYP SLS LINDAS, KULÖR: RAL 9003
- ⑥ NYTT HÖRN AV 4-KANTSREGEL HYVLAD CA 60x60MM, MONTERAS MOT PANELENS KANT/KORTSIDA, SKA NÅ 10MM UTANFÖR VÄGGPANELEN. KULÖR: NCS S 3000-N, GRÅ ÖVERKANT HÖRN LINJERAS MED FASADMATERIAL NR1:S ÖVERKANT DÄR FASADER MÖTS PLACERAS EN 4-KANTSREGEL
- ⑦ NYTT HÖRN AV 4-KANTSREGEL HYVLAD CA 45x45MM, CEDERTRÄ, MONTERAS MOT PANELENS KANT/KORTSIDA, SKA NÅ 10MM UTANFÖR VÄGGPANELEN, KULÖR: OLJEBHANDLAS
- ⑧ NYTT HÖRN AV 4-KANTSREGEL HYVLAD CA 60x60MM, MONTERAS MOT PANELENS KANT/KORTSIDA, SKA NÅ 10MM UTANFÖR VÄGGPANELEN, KULÖR: NCS S 0502-Y, VIT UNDERKANT HÖRN LINJERAS MED FASADMATERIAL NR 4:S UNDERKANT
- ⑨ BEF. BETONGVÄGG MÅLAS VIT, KULÖR: NCS S 0500-N
- ⑩ NY SMYG VID FÖNSTER, TRÄ HYVLAD YTA, 22MM, SNEDSTÄLLD DRÖPPBRÄDA, SKÄRA SÄGAS UK BRÄDA NÄRA FRAMKANT, SKALL NÅ 25MM UTANFÖR VÄGGPANELEN KULÖR: NCS S 3000-N, GRÅ
- ⑪ NY SMYG VID FÖNSTER OCH ÖVRIG VÄGGPANEL, CEDERTRÄ HYVLAD 18x143MM (MOELVEN), SMYGBRÄDA SKA NÅ 25MM UTANFÖR VÄGGPANELEN RESP. FASADSKIVAN, KULÖR: OLJEBHANDLAS
- ⑫ NY SMYG VID FÖNSTER, FINSÄGAD TRÄYTA 22MM, SMYGBRÄDA SKA NÅ 25MM UTANFÖR VÄGGPANELEN, KULÖR: NCS S 1000-N, VIT
- ⑬ I INDRAG FÖR ENTREÉR BEKLÄDS VÄGGAR MED NYTT CEDERTRÄ (MOELVEN), STANDARD, 931 - DUBBELFAS 18x96MM ART NR 761829, KULÖR: OLJEBHANDLAS
- ⑭ I INDRAG FÖR ENTREÉR BEKLÄDS UNDERKANT BJÄLKLAG MED SWISSPEARL MÜLTIFORCE FIBERCEMENTSKIVA, KULÖR OBEHANDLAD CEMENTGRÅ

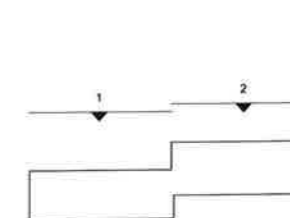

### ORIENTERINGSFIGUR

SKALA 1:100  
0 1 2 5 10  
METER

BET	ÄNDRING AVSER	DATUM	Sign
<b>FÖRFRÅGNINGSUNDERLAG</b>			
<b>KALIX 9:41 ÅKERVÄGEN 4</b>			
BYGG- HERRE	Kalixbo		
A	Tengbomgruppen AB		
LIFVÄRDE NR	RITAD AV	HANDLÄGGARE	
1043394	JNN	WLA	
DATUM	ANSVARIG		
2026-05-22	WLA		
FASADRENOVERING AV BOSTADSHUS ÅKERVÄGEN 4			
FASAD MOT NORD, DEL 1 & DEL 2 ÖVERSIKT			
SKALA	NUMMER	BET	
1:100	A-40-3-401		

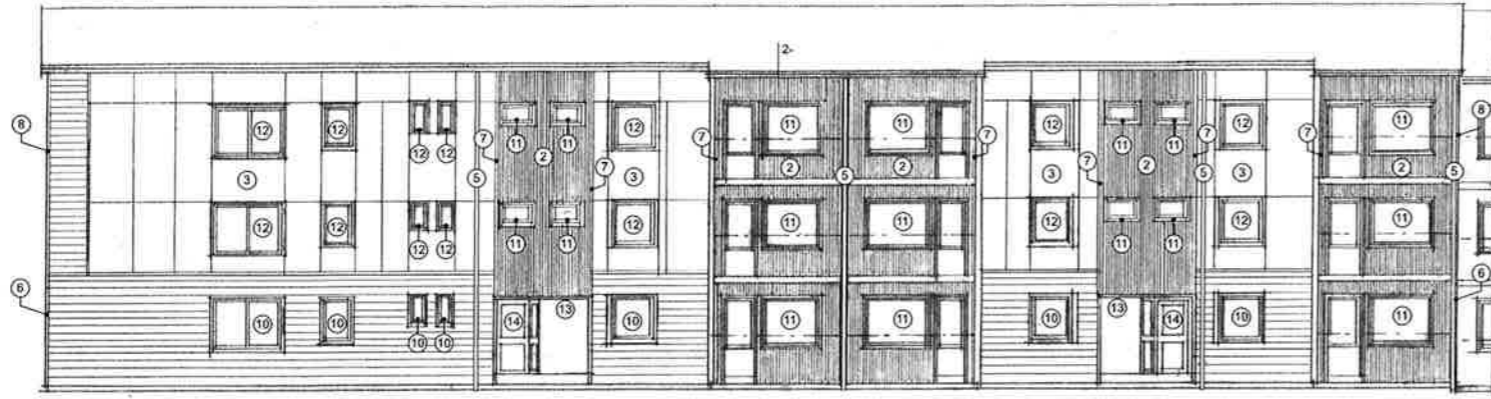

**FASAD MOT SYD, DEL 1**  
 RITNINGARNAS UNDERLAG ÄR SKANNADE BILDER AV  
 BYGGLOVSRITNINGAR GJORDA AV  
 TAGE ISAKSSON ARKITEKTKONTOR AB

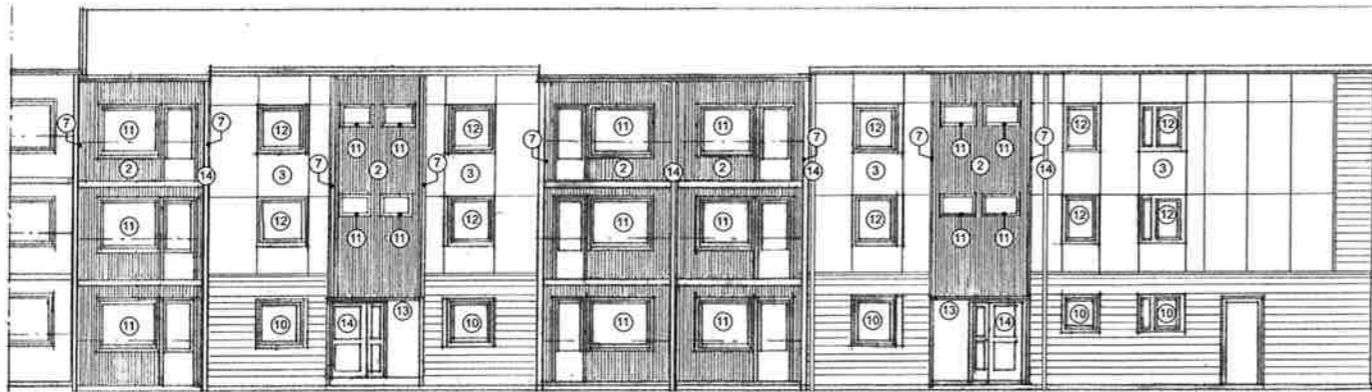

**FASAD MOT SYD, DEL 2**  
 RITNINGARNAS UNDERLAG ÄR SKANNADE BILDER AV  
 BYGGLOVSRITNINGAR GJORDA AV  
 TAGE ISAKSSON ARKITEKTKONTOR AB

**HÄNVISNINGAR**  
 FÖRKLARINGAR OCH FÖRESKRIFTER ENL.  
 RITNING A-40-3-401

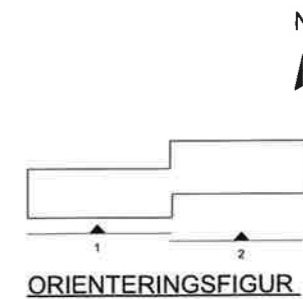

**ORIENTERINGSFIGUR**

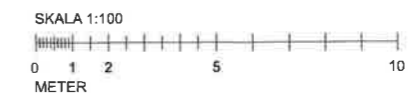

BET	ÄNDRING AVSER	DATUM	Sign.
<b>FÖRFRÅGNINGSUNDERLAG</b>			
<b>KALIX 9:41</b> ÅKERVÄGEN 4			
BYGG- HUSRE:	Kallbo		
A	Tengbomgruppen AB		
UPPDRAG NR	RITAD AV	HÄNDLÄGGARE	
1043394	JNN	WLA	
DATUM	ANSVARIG		
2026-05-22	WLA		
FASADRENOVERING AV BOSTADSHUS ÅKERVÄGEN 4			
FASAD MOT SYD, DEL 1 & DEL 2 ÖVERSIKT			
SKALA	NUMMER	BET	
1:100	A-40-3-402		

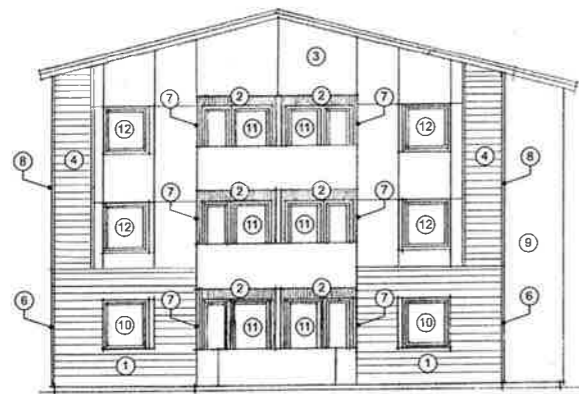

**FASAD MOT VÄST**  
 RITNINGARNAS UNDERLAG ÄR SKANNADE BILDER AV  
 BYGGLOVSRITNINGAR GJORDA AV  
 TAGE ISAKSSON ARKITEKTKONTOR AB

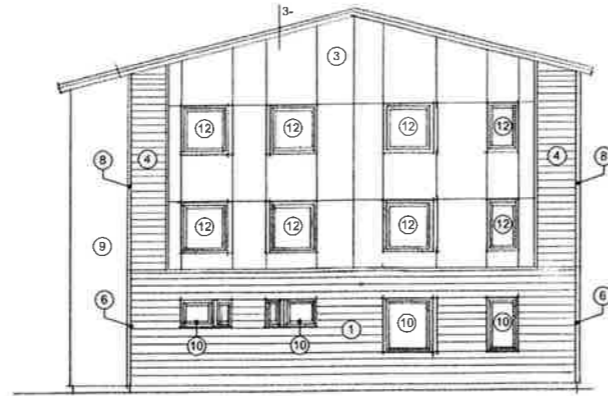

**FASAD MOT ÖST**  
 RITNINGARNAS UNDERLAG ÄR SKANNADE BILDER AV  
 BYGGLOVSRITNINGAR GJORDA AV  
 TAGE ISAKSSON ARKITEKTKONTOR AB

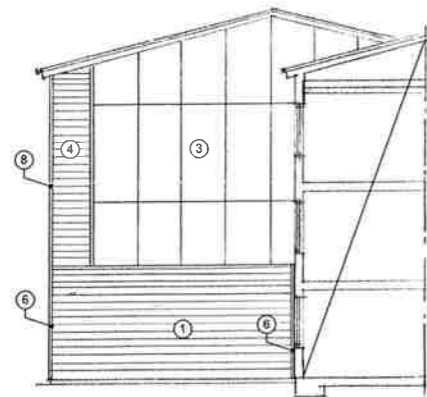

**FASAD MOT VÄST**  
 RITNINGARNAS UNDERLAG ÄR SKANNADE BILDER AV  
 BYGGLOVSRITNINGAR GJORDA AV  
 TAGE ISAKSSON ARKITEKTKONTOR AB

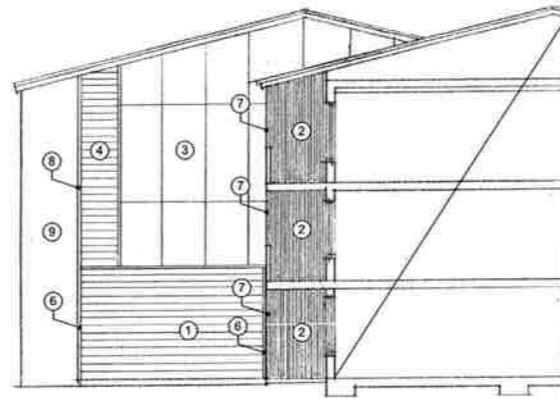

**FASAD MOT ÖST**  
 RITNINGARNAS UNDERLAG ÄR SKANNADE BILDER AV  
 BYGGLOVSRITNINGAR GJORDA AV  
 TAGE ISAKSSON ARKITEKTKONTOR AB

**HÄNVISNINGAR**  
 FÖRKLARINGAR OCH FÖRESKRIFTER ENL.  
 RITNING A-40-3-401

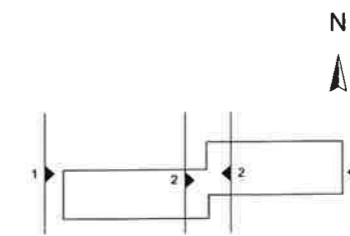

**ORIENTERINGSFIGUR**

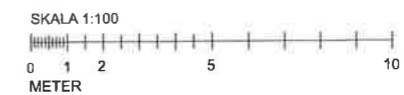

BET	ÄNDRING AVSER	DATUM	Sign.
<b>FÖRFRÅGNINGSUNDERLAG</b>			
<b>KALIX 9:41 AKERVÄGEN 4</b>			
BYGG- HERRE	Kalixbo		
A	Tomborggruppen AB	HANDLÄGGARE	
LÖPORDRAG NR	1043394	RITAD AV	JNN
DATUM	2026-05-22	ANSVARET	WLA
FASADRENOVERING AV BOSTADSHUS AKERVÄGEN 4			
FASAD MOT VÄST & ÖST, DEL 1 & DEL 2 ÖVERSIKT			
SKALA	1:100	NUMMER	A-40-3-403
		BET	

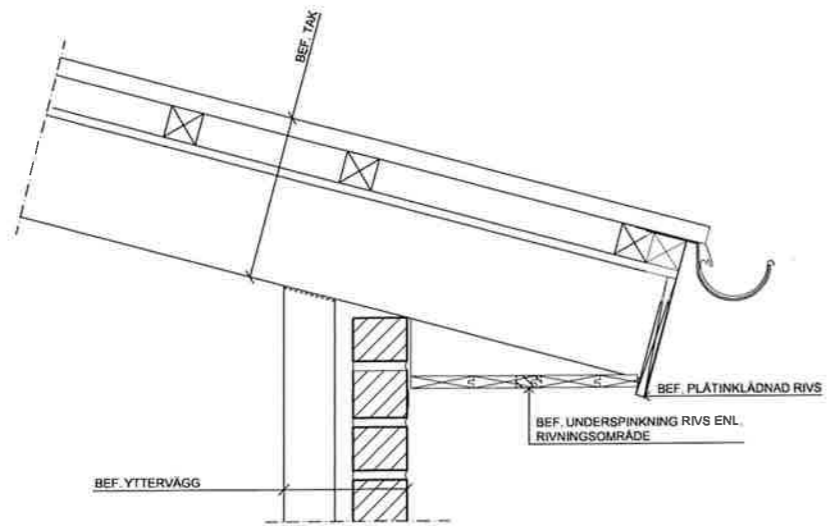

**DETALJ 1-**  
SEKTION GENOM TAKFOT, OMBYGGNAD

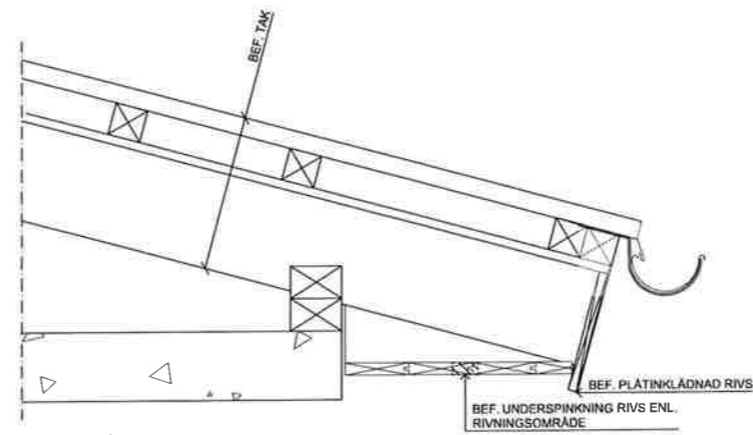

**DETALJ 2-**  
SEKTION GENOM TAKFOT BALKONG, OMBYGGNAD

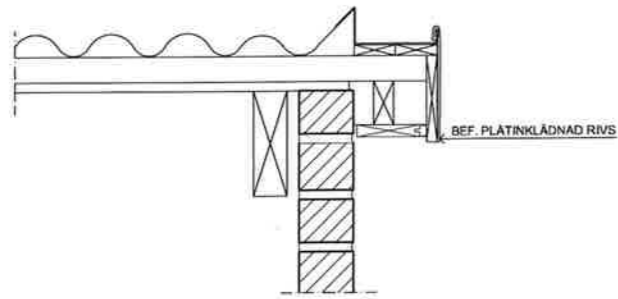

**DETALJ 3-**  
SEKTION GENOM TAKFOT GAVEL, OMBYGGNAD

**HÄNVISNINGAR**  
PLACERING ENLIGT RITNINGAR A-40-3-401 - A-40-3-403

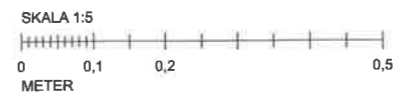

BET	ÄNDRING AVSER	DATUM	Sign
<b>FÖRFRÅGNINGSUNDERLAG</b>			
KALIX 9:41 ÅKERVÄGEN 4			
BYGG- HERRE	Kalixbo		
A	Tengbomgruppen AB		
OPPFÖRAG NR	RETTAD AV	HANSÄGARE	
1043394	JNN	WLA	
DATUM	ANSVARIG		
2026-05-22	WLA		
FASADRENOVERING AV BOSTADSHUS ÅKERVÄGEN 8			
TAK- OCH YTTERVÄGGSDETALJER, PRINCIP, RELATION, RIVNING			
SKALA	NUMMER	BET	
1:5	A-42-6-001		

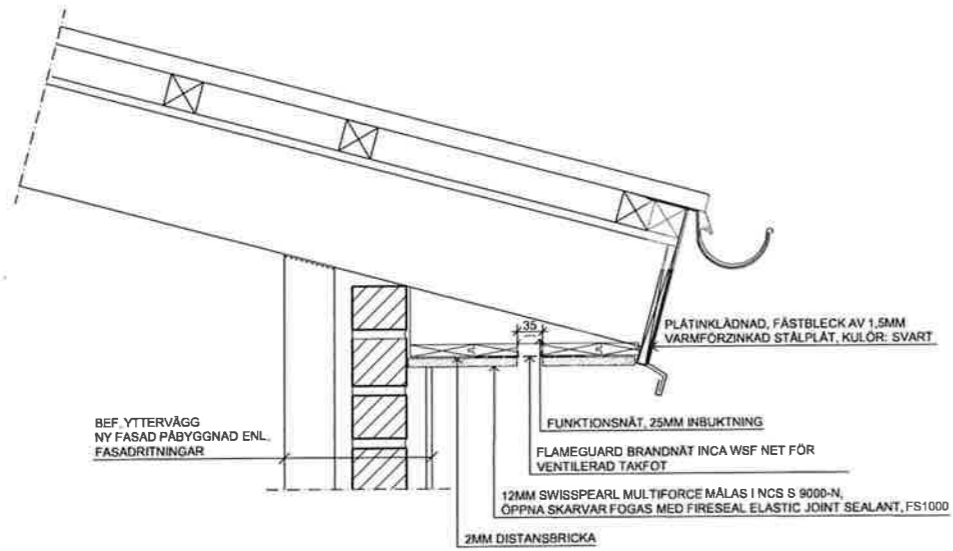

**DETALJ 1-**  
SEKTION GENOM TAKFOT, OMBYGGNAD

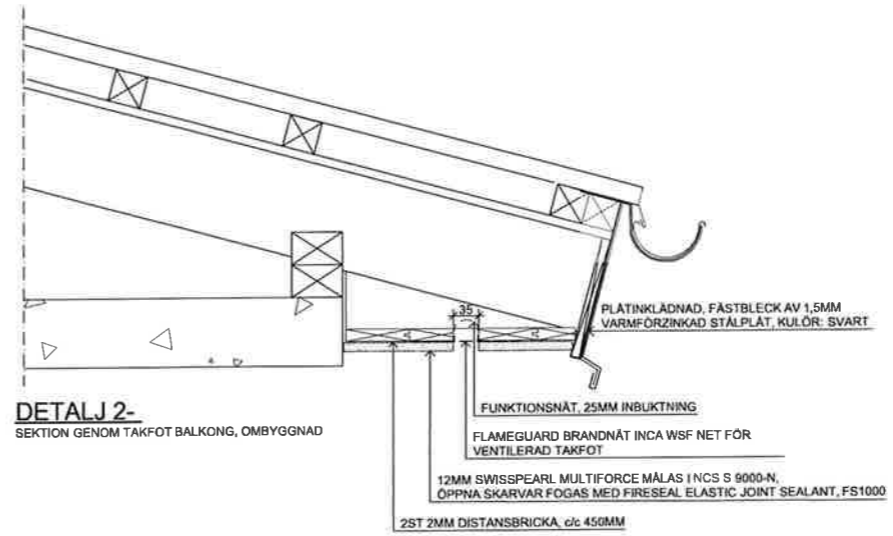

**DETALJ 2-**  
SEKTION GENOM TAKFOT BALKONG, OMBYGGNAD

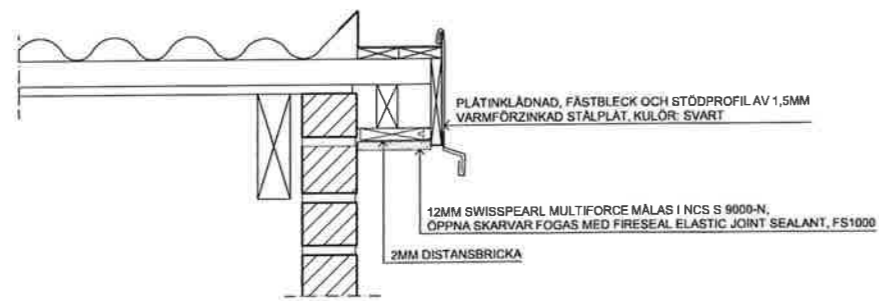

**DETALJ 3-**  
SEKTION GENOM TAKFOT GAVEL, OMBYGGNAD

**HÄNVISNINGAR**  
PLACERING ENLIGT RITNINGAR A-40-3-401 - A-40-3-403

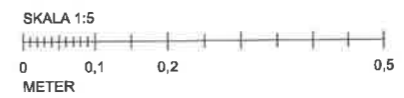

REKT	ÄNDRING AVSEER	DATUM	BLP.
<b>FÖRFRÅGNINGSUNDERLAG</b>			
<b>KALIX 9:41 ÅKERVÄGEN 4</b>			
BYGG- HERRE	Kalixbo		
A	Tengbomgruppen AB		
UPPDRAG NR	REVID AV	HANDLÄGGARE	
1043394	JNN	WLA	
DATUM	ANSVARIG		
2026-05-22	WLA		
FASADRENOVERING AV BOSTADSHUS ÅKERVÄGEN 8			
TAK- OCH YTTERVÄGGSEDTALJER, PRINCIP, OMBYGGNATION			
SKALA	NUMMER	REF	
1:5	A-42-6-002		